



ZPORR

Zintegrowany Program
Operacyjny
Rozwoju Regionalnego



PODSYSTEM EUROPEJSKIEGO FUNDUSZU SPOŁECZNEGO

**Działanie 2.6 ZPORR
Regionalne Strategie Innowacyjne
i transfer wiedzy**

Wrocław, dnia 18 grudnia 2007 roku



ZPORR
Zintegrowany Program
Operacyjny
Rozwoju Regionalnego



Podstawy prawne upoważniające do zbierania danych o Beneficjentach Ostatecznych

*Ustawa z dnia 20 kwietnia o Narodowym Planie Rozwoju
(Dz. U. Nr 116, poz. 1206 ze zmianami) – art.47,*

- n Rozporządzenie Rady (WE) Nr 1260/1999 z 21 czerwca 1999r ustanawiające przepisy ogólne w sprawie funduszy strukturalnych, w szczególności:
 - ∅ Atr.34 – ust. 1, lit. a i c, ust. 2,
 - ∅ Art. 18 – ust. 3, lit. e,
 - ∅ Art.. 36 – ust. 1, ust. 2, lit. B.



ZPORR
Zintegrowany Program
Operacyjny
Rozwoju Regionalnego



PEFS – Podsystem Monitorowania Europejskiego Funduszu Społecznego

Cele:

- Stworzenie infrastruktury informatycznej umożliwiającej gromadzenie danych o projektach, projektodawcach wykonujących w ramach Programu działania na rzecz Beneficjentów Ostatecznych oraz o Beneficjentach Ostatecznych uczestniczących w projektach;
- Analiza zgromadzonych danych dająca możliwość oceny efektów przeprowadzonych projektów
- Dostarczenie informacji o Beneficjentach Ostatecznych i wynikach ankiet;
- Przekazanie danych z wyników ankiet - raporty



Założenia PEFS:

Ostateczny Odbiorca / Beneficjent:

1. Zobowiązany jest do gromadzenia danych o wszystkich BO;
2. Zgodnie z zapisami umowy o dofinansowanie projektu, Ostateczny Odbiorca zobowiązany jest do przekazywania IW informacji o wszystkich Beneficjentach Ostatecznych w ramach projektu;
3. W przypadku BO osób – należy posiadać pisemną zgodę osób, których te dane dotyczą, na przetwarzanie ich w celu monitoringu i ewaluacji projektu;



ZPORR

Zintegrowany Program
Operacyjny
Rozwoju Regionalnego



4. W przypadku instytucjonalnych Beneficjentów Ostatecznych biorących udział w projektach oświadczenia nie są wymagane.

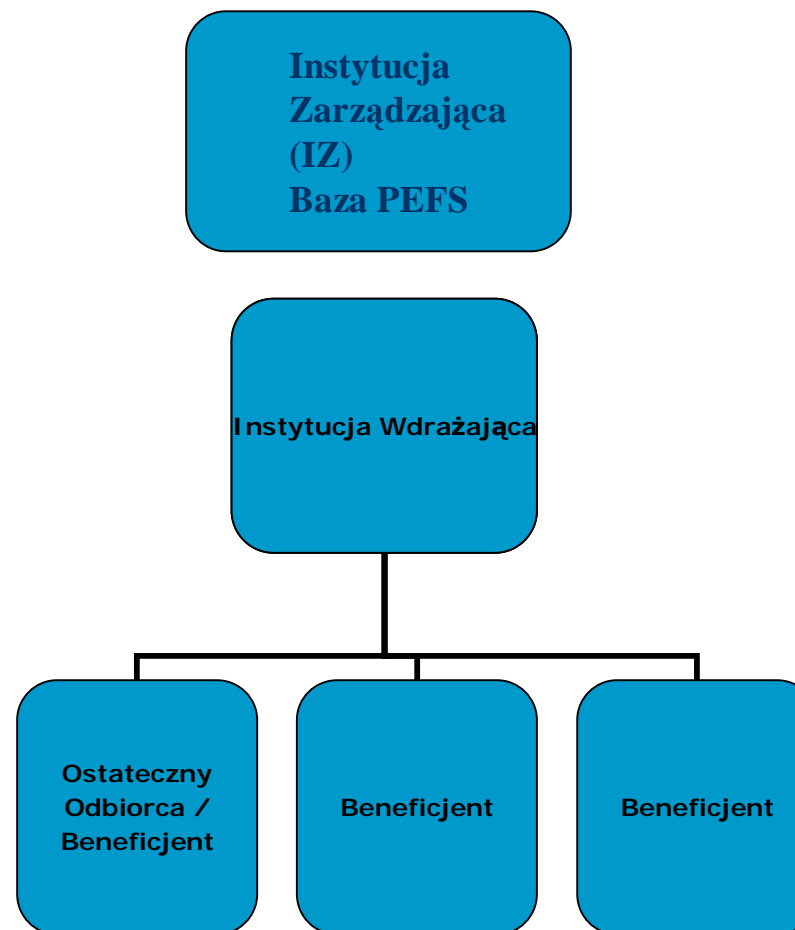



ZPORR
Zintegrowany Program
Operacyjny
Rozwoju Regionalnego



Zadania Instytucji Wdrażającej:

- Zgłasza wnioski o stworzenie bazy danych do GIODO;
- Realizuje badania ankietowe, na podstawie których sporządza analizę pozwalającą na obliczanie wskaźników, ankieta może być modyfikowana;
- Dokuje wyboru próby – pomiar dokonywany jest cyklicznie
- W sprawozdaniach rocznych i końcowych przedstawia obliczone wskaźniki oddziaływania;
- Dane przekazuje do Instytucji Zarządzającej

W przypadku działania 2.6 ZPORR dla BO instytucjonalnych – **przedsiębiorstwa**, badanie przeprowadzone jest 18 miesięcy po zakończeniu udziału BO w projekcie. IW zobowiązana jest do przeprowadzenia badania ankietowego na 100% próbie przedsiębiorstw biorących udział w konferencjach, seminariach itd.



ZPORR

Zintegrowany Program
Operacyjny
Rozwoju Regionalnego



Arkusze do zbierania danych o BO – nakładki

1. **Instytucjonalny Beneficjent Ostateczny – do arkusza należy wpisać dane Ostatecznego Odbiorcy/Beneficjenta działań.**
2. **Osoby będące BO w ramach pozostałych projektów Działania 2.6 ZPORR – arkusz wypełniany jest przez następujących Beneficjentów ostatecznych:**
 - stażyści (absolwenci szkół wyższych),
 - uczestnicy studiów doktoranckich (stypendyści)



Zakres danych przekazywanych do systemu PEFS (indywidualni beneficjenci ostateczni)

1. Dane podstawowe (imię lub imiona, nazwisko, płeć, wiek, PESEL)
2. Adres zamieszkania (nr domu, nr lokalu, miejscowość, miasto/wieś, kod pocztowy, województwo)
3. Dane kontaktowe (telefon domowy, telefon komórkowy, adres poczty elektronicznej)
4. Beneficjent wypełnia nakładkę PEFS z wyżej wymienionymi danymi beneficjentów ostatecznych i przesyła do Instytucji Wdrażającej.



ZPORR
Zintegrowany Program
Operacyjny
Rozwoju Regionalnego



Zakres danych przekazywanych do systemu PEFS (instytucjonalni Beneficjenci Ostateczni)

Dane podstawowe - Nazwa instytucji, Nazwa skrócona, NIP, REGON itp.;

Dane teleadresowe – Ulica, Nr domu, Nr lokalu, Miejscowość, Kod pocztowy, Województwo, Telefon, Adres poczty elektronicznej;

Dane osoby kontaktowej – Imię, Nazwisko, Telefon kontaktowy, Adres poczty elektronicznej;

Dane o instytucji - Charakterystyka (typ) prowadzonej działalności, Liczba zatrudnionych pracowników, Liczba uczniów / wychowanków (opcjonalnie);

Ostateczny Odbiorca wyżej wymienione dane Beneficjentów Ostatecznych wpisuje do tabelki, natomiast nakładkę PEFS wypełnia swoimi danymi.



ZPORR
Zintegrowany Program
Operacyjny
Rozwoju Regionalnego



DANE KONTAKTOWE INSTYTUCJONALNEGO BENEFICJENTA OSTATECZNEGO PROJEKTU

CZĘŚĆ PIERWSZA: Dane Beneficjenta (Ostatecznego Odbiorcy)

Nazwa Beneficjenta:

Numer projektu:

Nazwa projektu:



ZPORR

Zintegrowany Program
Operacyjny
Rozwoju Regionalnego



Lp.	Dane Instytucjonalnego Beneficjenta Ostatecznego	
1.	Okres, w którym zakończył udział	Podać I albo II półrocze roku kalendarzowego np. I półrocze 2006 roku
2.	Nazwa firmy	
3.	Adres Siedziby firmy	
4.	Adres e-mail firmy (i/lub strona www)	
5.	Telefon ogólny do firmy	
6.	Imię i nazwisko osoby z firmy uczestniczącej w projekcie	
7.	Telefon kontaktowy osoby z firmy uczestniczącej w projekcie	



ZPORR

Zintegrowany Program
Operacyjny
Rozwoju Regionalnego



Ankieta do badania instytucjonalnych beneficjentów ostatecznych za pomocą danych z systemu PEFS. (przeprowadza Instytucja Wdrażająca):

1. Liczba zatrudnionych w przedsiębiorstwach:

1 – 9

10 – 49

50 – 249

250 i więcej

2. Rodzaj działalności

Rolniczy

Przemysłowy

Usługowy

Badawczo-rozwojowy

3. Okres funkcjonowania przedsiębiorstwa

0 – 5 lat

6 – 15 lat

16 – 25 lat

25 i więcej



ZPORR

Zintegrowany Program
Operacyjny
Rozwoju Regionalnego



PYTANIE 1

Czy mieliście Państwo określone oczekiwania względem projektu przed jego rozpoczęciem?

- 1. tak**
- 2. nie => przejdź do pytania nr 3**

PYTANIE 2

Jeśli tak to w jakim stopniu oczekiwania zostały zaspokojone?

niski 1----2----3----4----5----6----7----8----9----10 wysoki

PYTANIE 3

Czy udział w projekcie spowodował: (możliwe jest zaznaczenie więcej niż jednej odpowiedzi)

- pozyskanie nowej wiedzy na temat innowacyjności**
- uruchomienie produkcji nowych wyrobów**
- uruchomienie produkcji zmodernizowanych produktów**
- wdrażanie nowych procesów technologicznych**
- wprowadzenie innowacji organizacyjno-technicznych**
- inne oczekiwania (jakie?)**



ZPORR

Zintegrowany Program
Operacyjny
Rozwoju Regionalnego



PYTANIE 4

Czy udział w projekcie pomógł „przedsiębiorstwu” zdobyć wiedzę i umiejętności przydatne przy wprowadzaniu innowacyjności?

zdecydowanie tak

raczej tak

raczej nie

zdecydowanie nie

trudno powiedzieć

PYTANIE 5

Jak ogólnie ocenią Państwo projekt w skali od 1 do 10?

bardzo zły 1----2----3----4----5----6----7----8----9----10 bardzo dobry

PYTANIE 6 Czy wiedział(a) Pan (Pani), że projekt, w którym Pan (Pani) uczestniczył(a) był współfinansowany ze środków Europejskiego Funduszu Społecznego?

tak

nie



ZPORR
Zintegrowany Program
Operacyjny
Rozwoju Regionalnego



DANE KONTAKTOWE INSTYTUCJONALNEGO BENEFICJENTA OSTATECZNEGO PROJEKTU

CZĘŚĆ PIERWSZA: Dane Beneficjenta (Ostatecznego Odbiorcy)

1. Nazwa Beneficjenta:
2. Numer projektu:
3. Nazwa projektu:

CZĘŚĆ DRUGA: Dane o Instytucjonalnych Beneficjentach Ostatecznych projektu

Lp.	Dane Instytucjonalnego Beneficjenta Ostatecznego	
1.	Okres, w którym zakończył udział	Podać I albo II półrocze roku kalendarzowego np. I półrocze 2006 roku
2.	Nazwa firmy	
3.	Adres Siedziby firmy	
4.	Adres e-mail firmy (i/lub strona www)	
5.	Telefon ogólny do firmy	
6.	Imię i nazwisko osoby z firmy uczestniczącej w projekcie	
7.	Telefon kontaktowy osoby z firmy uczestniczącej w projekcie	



ZPORR
Zintegrowany Program
Operacyjny
Rozwoju Regionalnego



Ankieta do badania Instytucjonalnych Beneficjentów Ostatecznych

1. Liczba zatrudnionych w przedsiębiorstwach:

- 1 – 9
- 10 – 49
- 50 – 249
- 250 i więcej

2. Rodzaj działalności

- Rolniczy
- Przemysłowy
- Usługowy
- badawczo-rozwojowy

3. Okres funkcjonowania przedsiębiorstwa

- 0 – 5 lat
- 6 – 15 lat
- 16 – 25 lat
- 25 i więcej

PYTANIE 1 Czy mieliście Państwo określone oczekiwania względem projektu przed jego rozpoczęciem?

1. tak
2. nie => przejdź do pytania nr 3

PYTANIE 2 Jeśli tak to w jakim stopniu oczekiwania zostały zaspokojone?
niski 1----2----3----4----5----6----7----8----9----10 wysoki

PYTANIE 3 Czy udział w projekcie spowodował:
(możliwe jest zaznaczenie więcej niż jednej odpowiedzi)

1. pozyskanie nowej wiedzy na temat innowacyjności
2. uruchomienie produkcji nowych wyrobów
3. uruchomienie produkcji zmodernizowanych produktów
4. wdrażanie nowych procesów technologicznych
5. wprowadzenie innowacji organizacyjno-technicznych
6. inne oczekiwania (jakie?)

PYTANIE 4 Czy udział w projekcie pomógł „przedsiębiorstwu” zdobyć wiedzę i umiejętności przydatne przy wprowadzaniu innowacyjności?

1. zdecydowanie tak
2. raczej tak
3. raczej nie
4. zdecydowanie nie
5. trudno powiedzieć

PYTANIE 5 Jak ogólnie ocenia Państwo projekt w skali od 1 do 10?
bardzo zły 1----2----3----4----5----6----7----8----9----10 bardzo dobry

PYTANIE 6 Czy wiedział(a) Pan (Pani), że projekt, w którym Pan (Pani) uczestniczył(a) był współfinansowany ze środków Europejskiego Funduszu Społecznego?

1. tak
2. nie