

Idealny projekt odnowy wsi

Irena Niedźwiecka-Filipiak

Proste projekty (faza inicjalna i początkowa)

- zagospodarowanie przestrzeni wspólnych np. skwer, plac zabaw, plac spotkań
- małe place, skwery na połączeniu dróg
- otoczenie obiektów użyteczności publicznej, handlowych, gastronomicznych, usługowych
- infrastruktura: drogi, chodniki
- boiska sportowe z zapleczem
- dom spotkań np. sala w remizie, adaptacja pomieszczeń dawnej szkoły lub innych obiektów
- projekty symboliczne: np. Kozi rynek w Żyrowej
- cmentarze z otoczeniem
- stawy wewnątrz wsi wraz otoczeniem
- dawne parki podworskie

Pierwsze kroki

porządkowanie terenów wspólnych

Skwery

Miejsca symboliczne Żyrowa „Kozi rynek”

Plac spotkań wiejskich rynek wiejski w Wirach

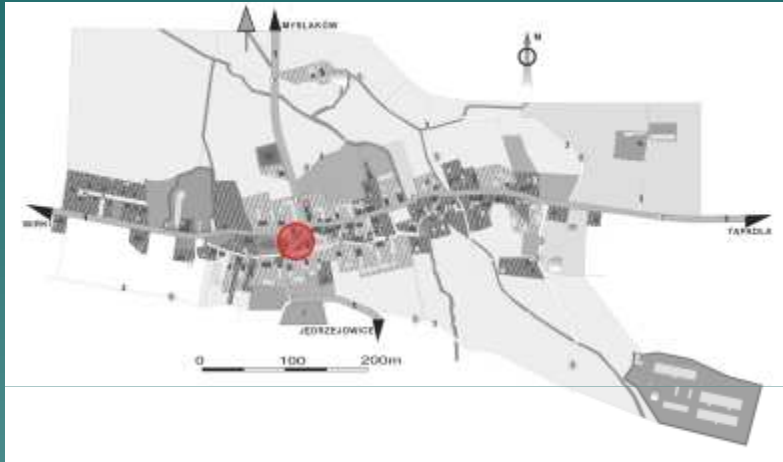

Nowe chodniki we wsiach

Projekty kompleksowe w skali wsi i o znaczeniu regionalnym (faza zaawansowana i całościowa odnowy wsi)

- ◆ Projekty uwzględniające całościową wizję rozwoju miejscowości, podporządkowaną elementom charakterystycznym we wsi (materiał budowlany, zieleń, woda itp.)
- ◆ Projekty wsi tematycznych, nowe pomysły
- ◆ Projekty łączące kilka miejscowości we wspólnej idei
- ◆ Projekty regionalne

Spójność architektoniczna wnętrza wsi

„Dom przy szlaku kulinarnym”

Konken 2003

Konken 2004

Konken

przystanek autobusowy

Konken

wiata

Ekspozycja materiału budowlanego Ottenschlag (Austria)

Projekt wkomponowany w wieś

nawiązanie do wartości lokalnej – woda i krajobraz
Ludwigswinkel Niemcy

Staw

miejsca rekreacji dla całej rodziny

Ścieżka rekreacyjna

Trójstopniowa studnia

jedna z 11 wyeksponowanych w miejscowości

Wieś „rózana” Schmitshausen (Niemcy)

Projekt wkomponowany w wieś

nawiązanie do wartości lokalnej – woda i krajobraz Pietna

Krapkowice

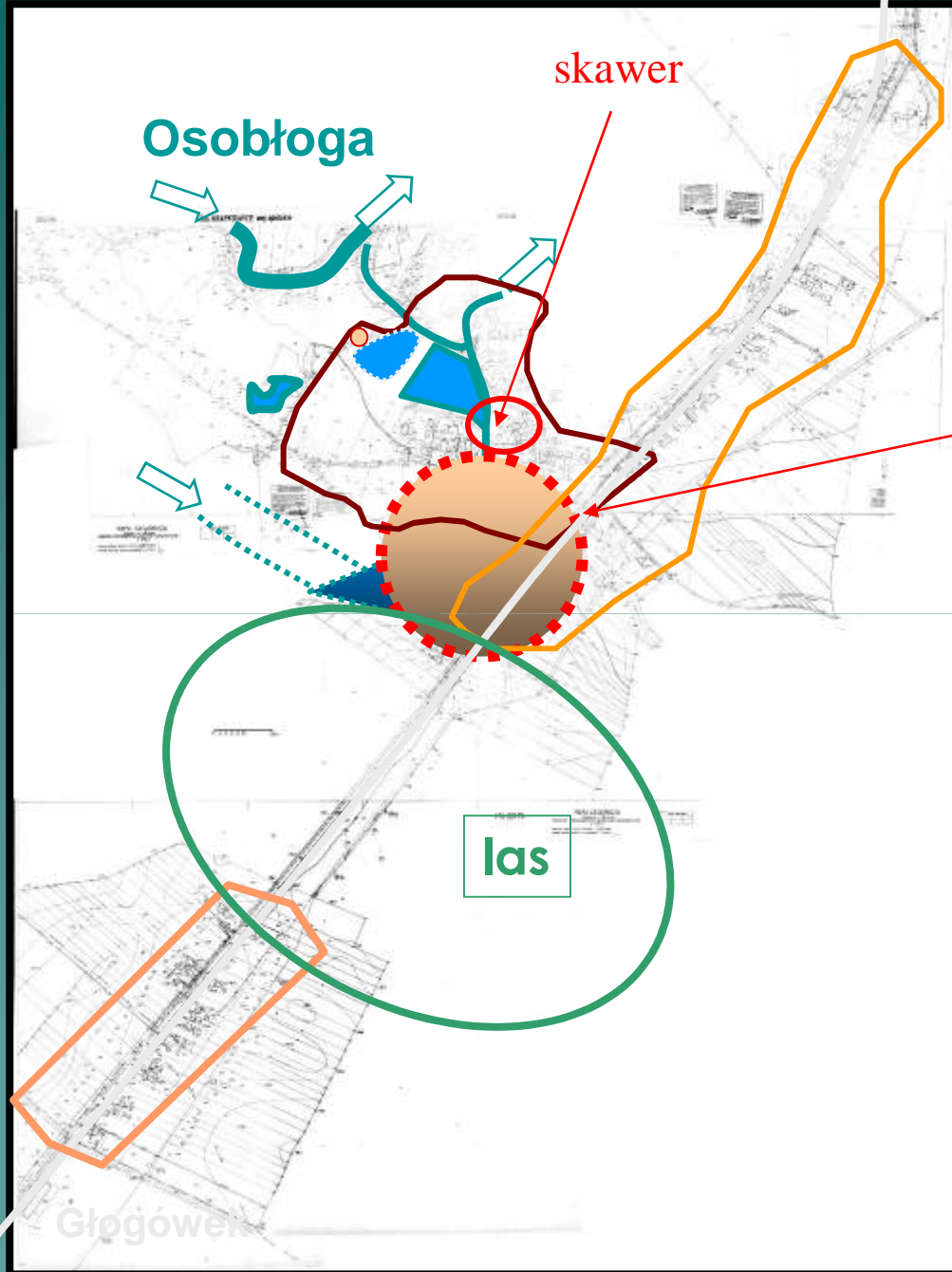

Pietna

woda i otwarte
przestrzenie

Miejsce projektowane

Istniejący staw

projektowany staw

rozlewiska

cieki

najstarsza część wsi

zabudowa

Staw – miejsca widokowe

Rozlewiska

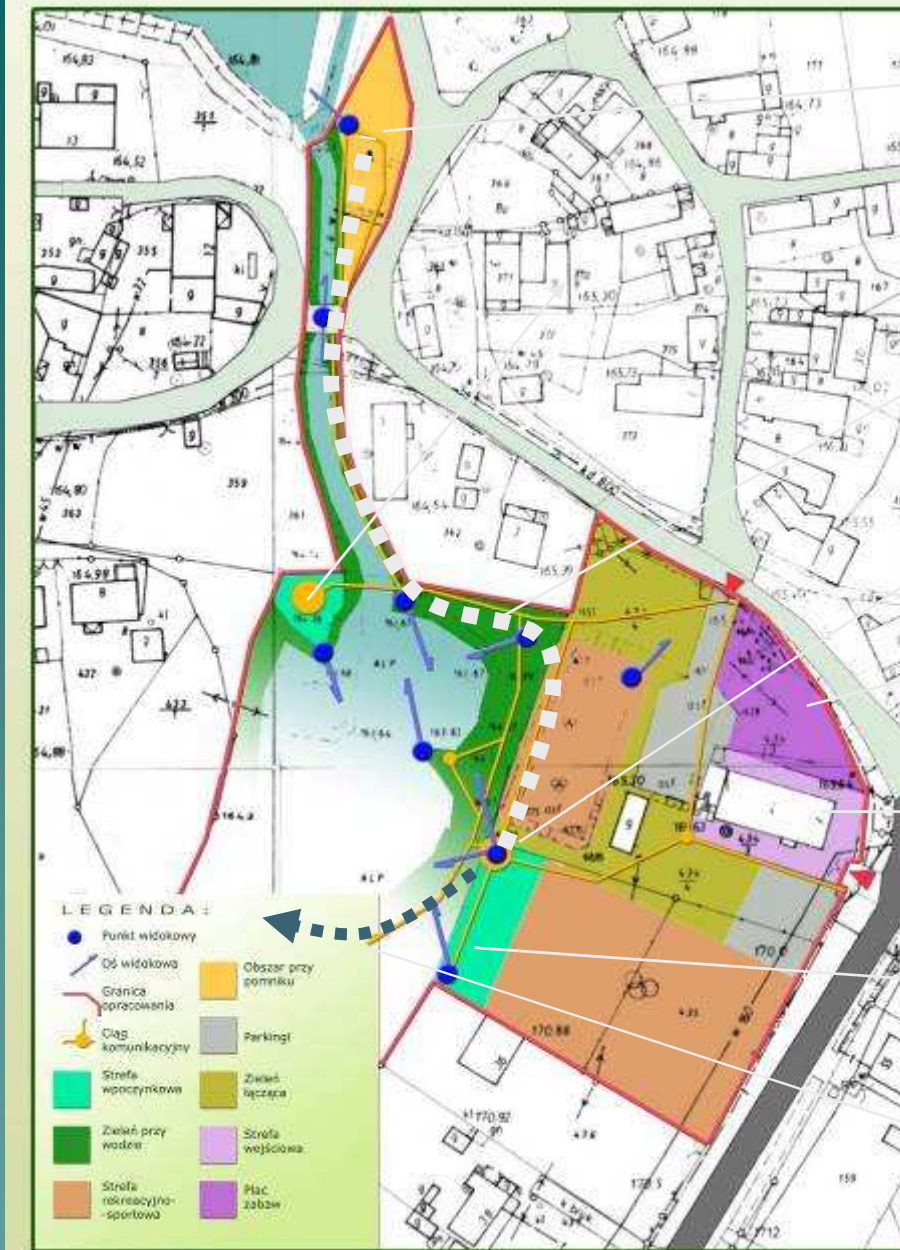

Skwer z fontanną

Powiązanie dwóch centralnych miejsc we wsi fontanny i domu spotkań

Punkt widokowy na Landeck'u

Plac zabaw

Miejsce spotkań z barem

altana

Kierunek ścieżki ekologicznej po skarpie doliny Osobłogi

Landeck

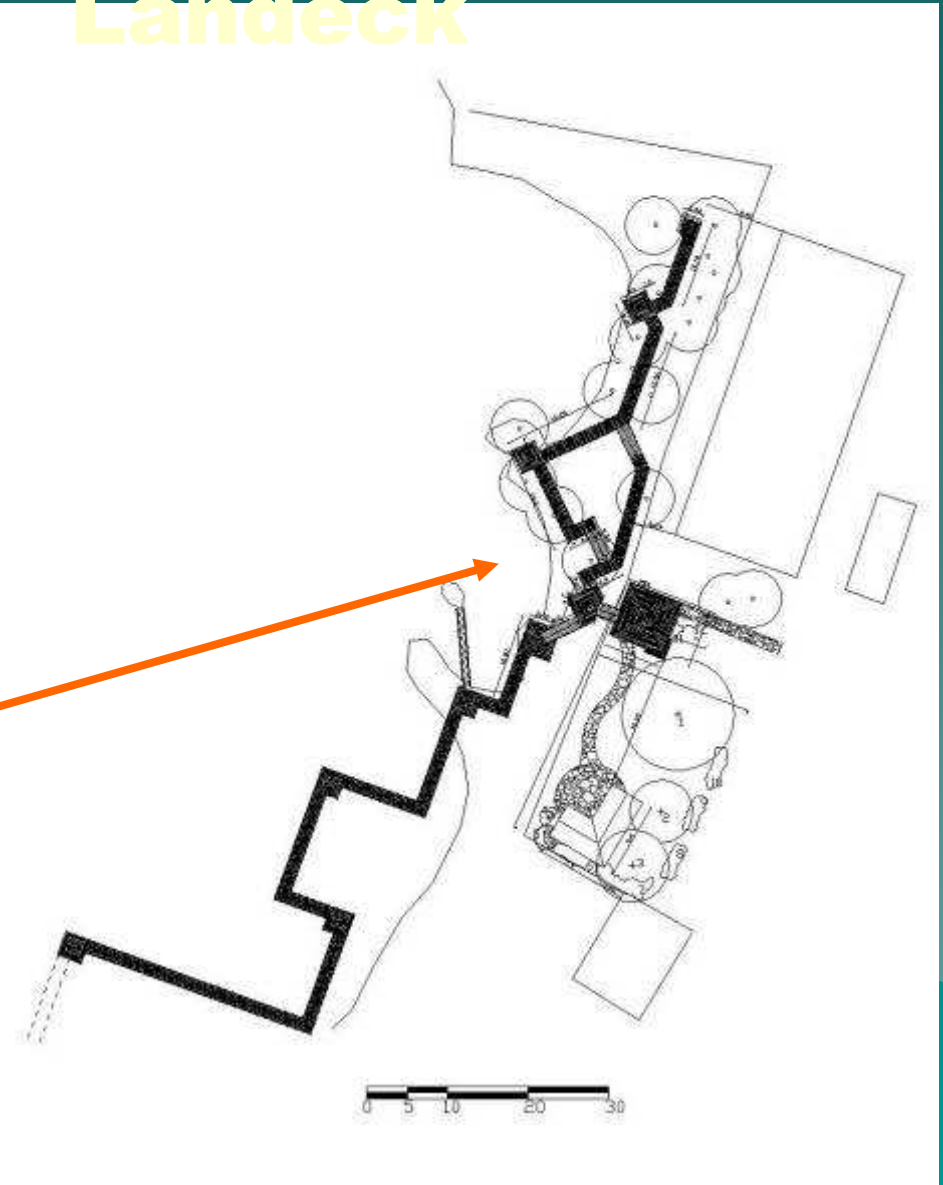

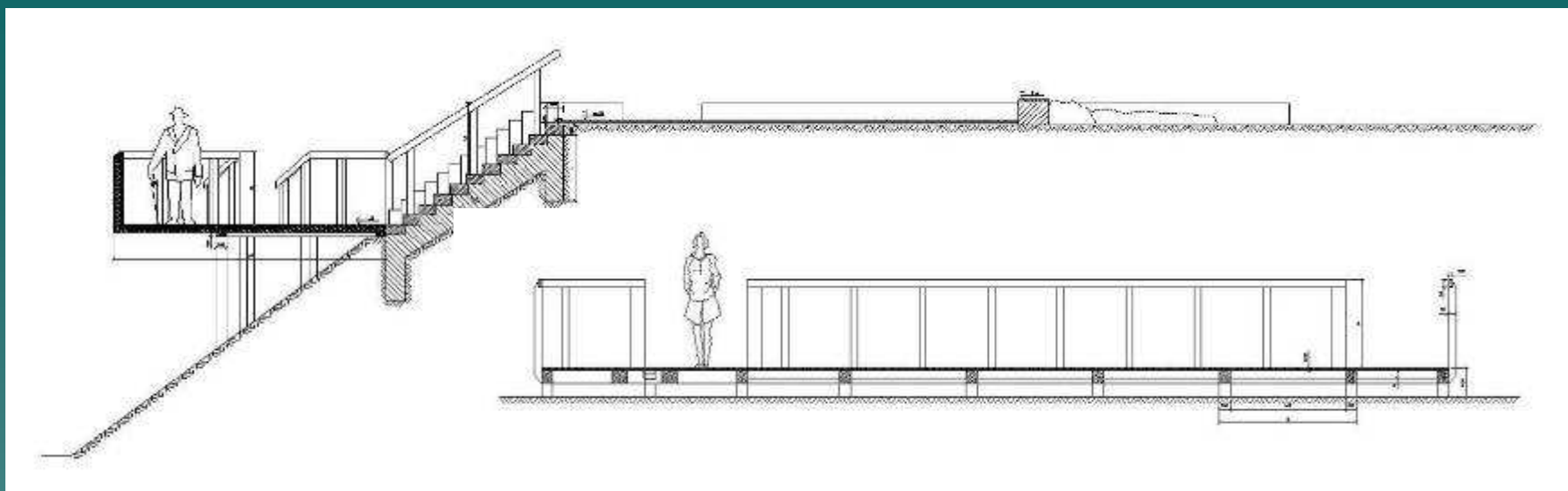

Przekroje przez pomosty

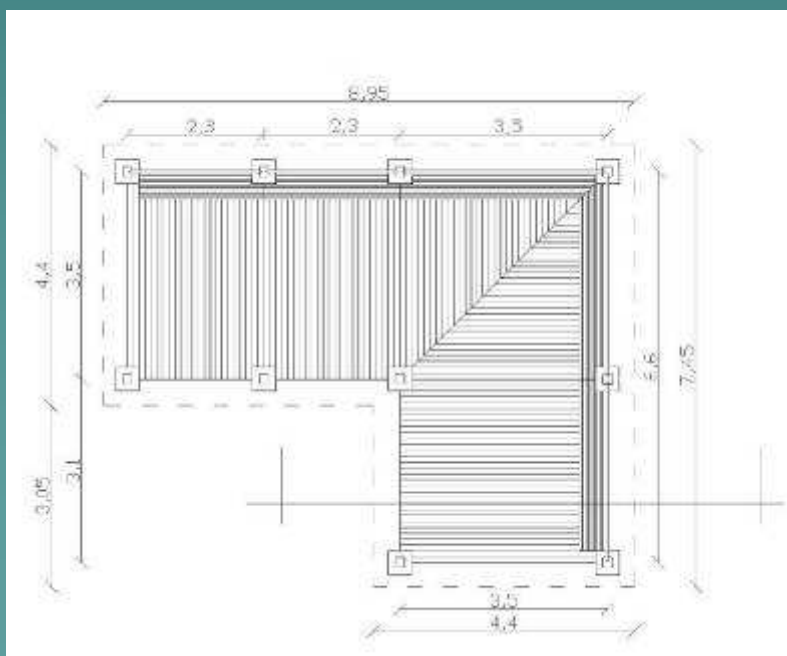

Altana

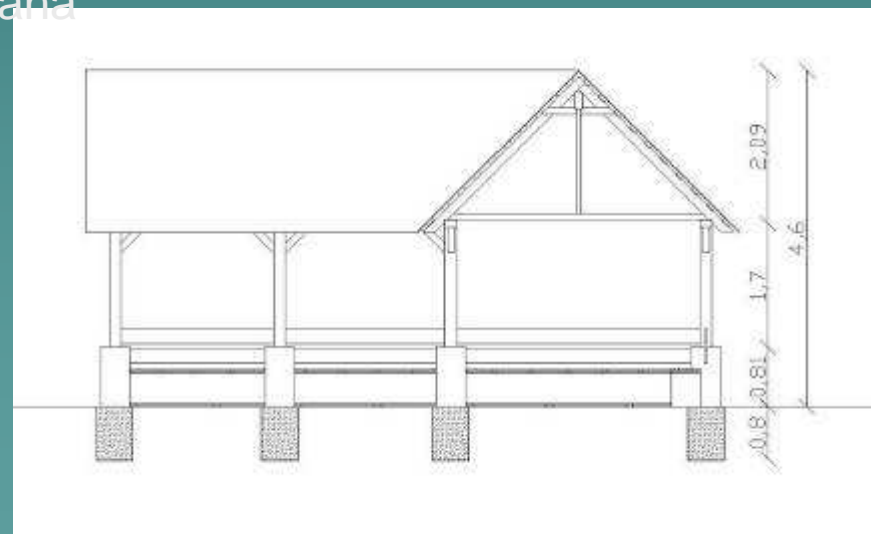

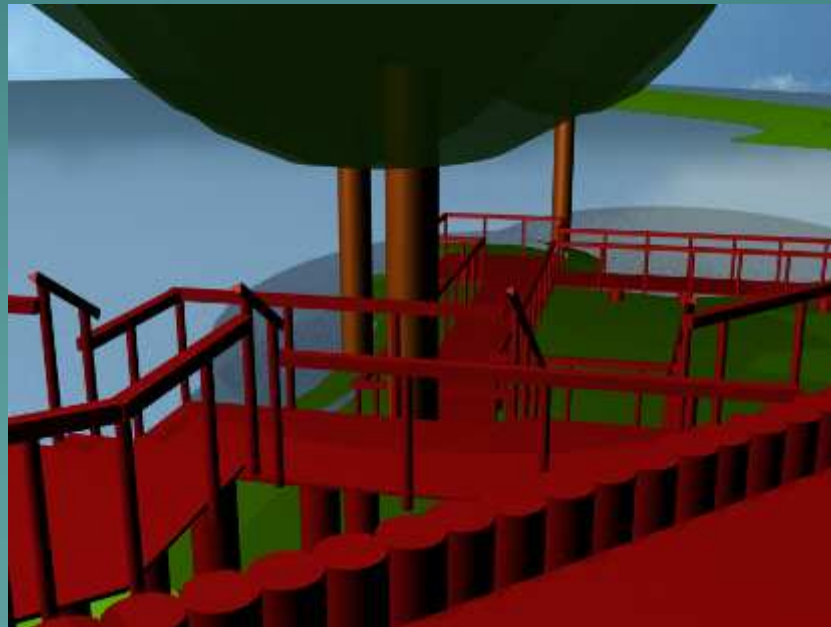
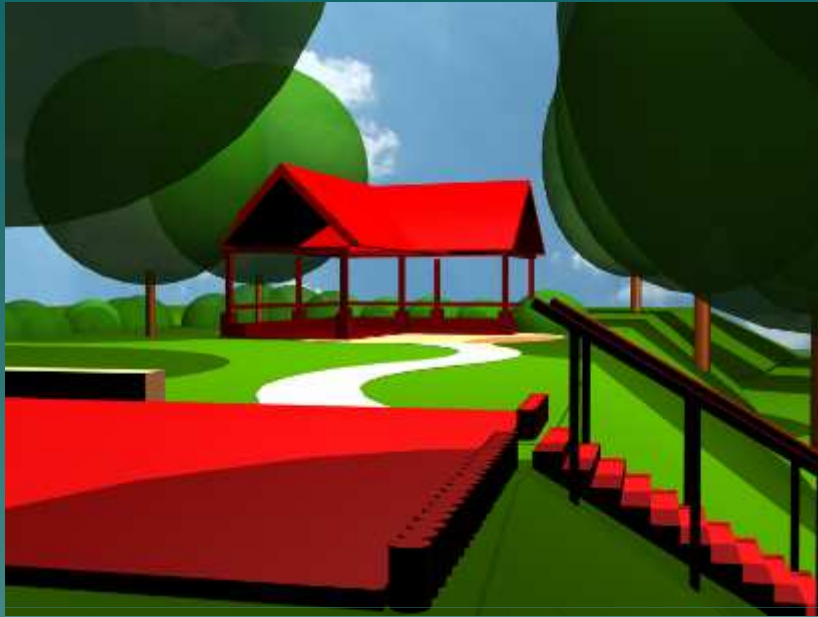

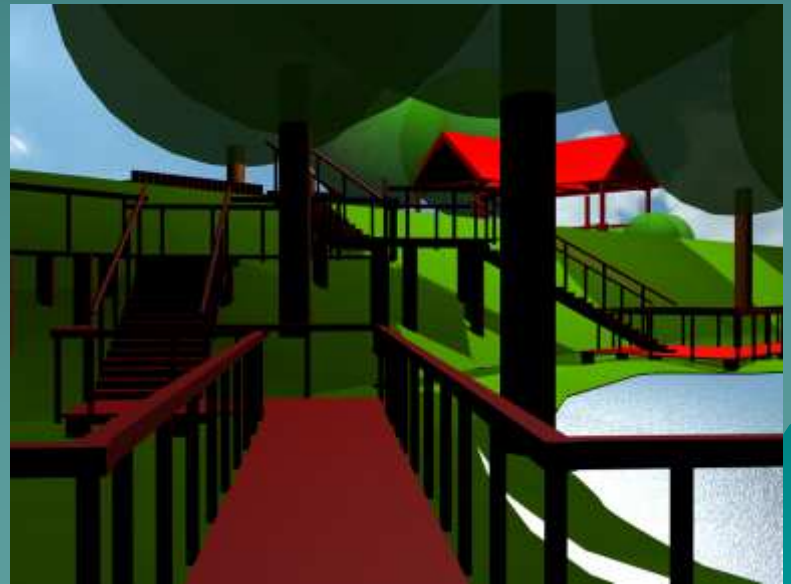

BAWARIA
PROJEKT WKOMPONOWANY W WIEŚ

Weyarn

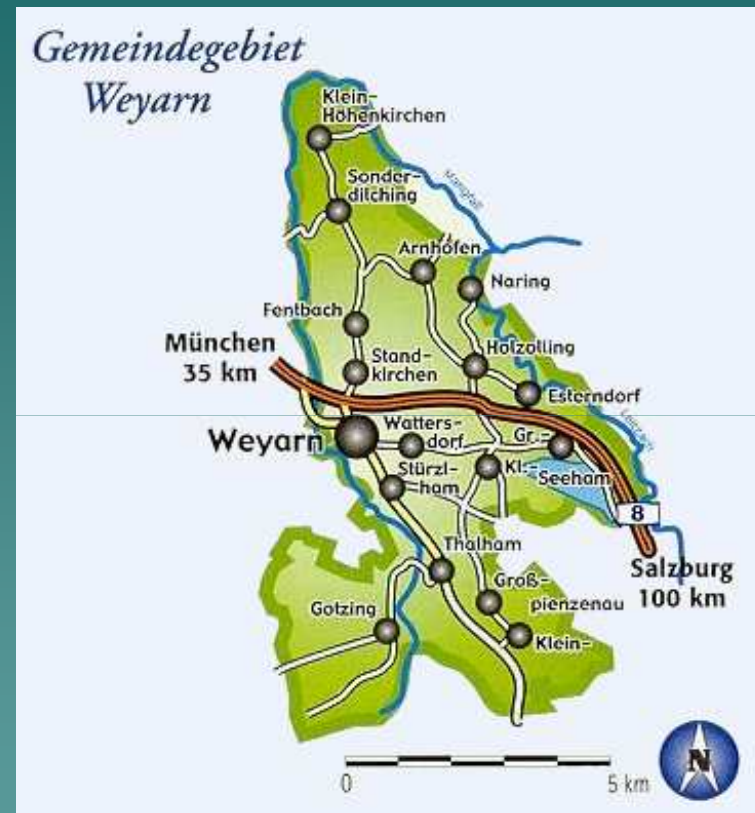

Klasztor dawniej

Weyarn Klasztor dzisiaj

Weyarn klasztor

Wevart zabudowa

Weyerer zdobnictwo

Weyarn zieleń

Schleedorf

projekty agrokulturalne
„wieś przezroczysta”

Pierwsza w Austrii bioserowarnia

krawiec

Muzeum agrokultury

piekarnia

Wystawa i wytwórnia lalek

Ogród rolnika

SCHAUDORF

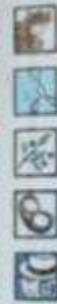

Der Kollerwirt

Bereits seit 1888 besteht der Betrieb
"Kollerwirt".

Der 7. Gemeinderat hat die Entscheidung
erlassen, diesen Betrieb als Kollerwirt
zu betreiben. Dieser Betrieb hat die
Aufgabe, den Besuchern einen Einblick
in die Landwirtschaft zu geben und
den Besuchern einen Einblick in die
Lebensweise der Bauern zu geben.

Auch Besucher und Gäste können
Spies und Trank des Kollerwirts
Landwirtschaft auf sich einlassen. Der
Problemen bei's Kollerwirt.

Der dem Geschäft angegliederte
wirtschaftliche Betrieb "Kollerwirt"
wurde erst im Jahr 1888 gegründet und
hat mit 28 Hektar einer der größten
Landwirtschaften im Ort. Hier in Schaudorf
werden auch 28 Kühe 28 Kälber gehalten.

Schaudorf

Projekt w oddaleniu od wsi

„ścieżka wśród szczytów drzew” i „dom biosfery”
Pfälzerwald Niemcy

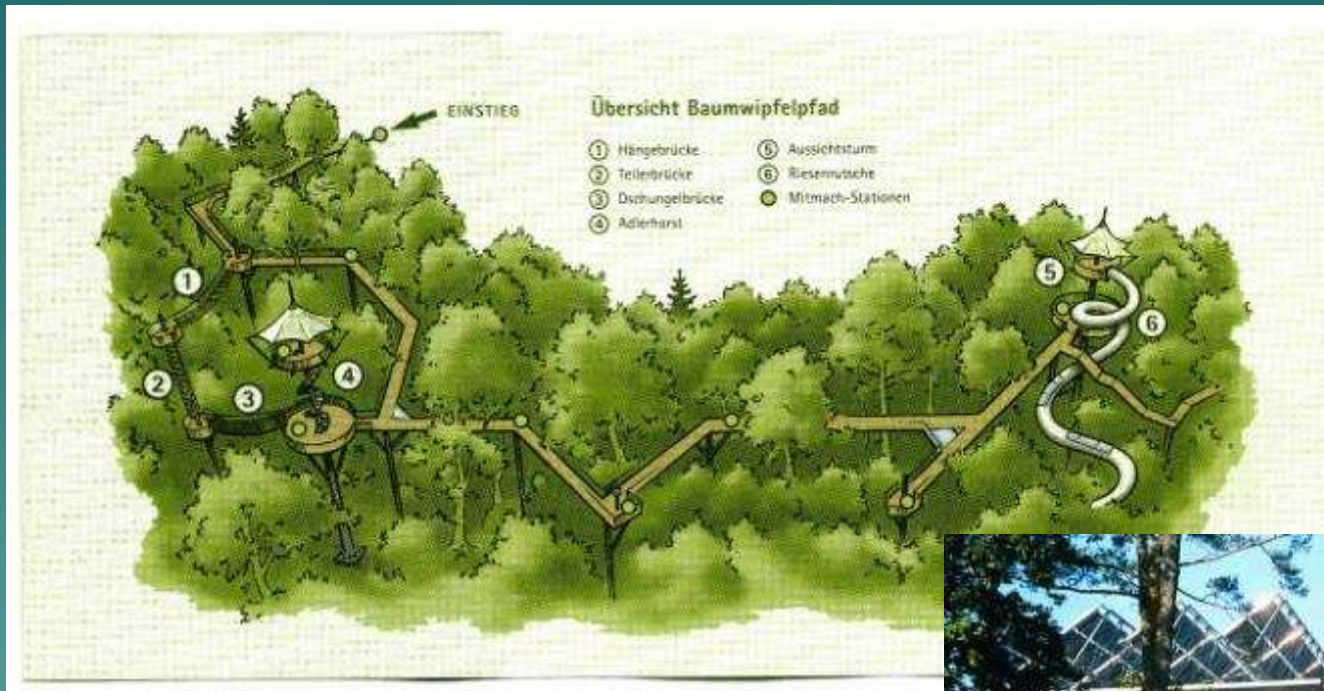

WSIE TEMATYCZNE

Sierakowo Sławieńskie

wieś hobbitów

Krótkie wytyczne 1

(uwzględniające ład przestrzenny i architektoniczny)

- ◆ **Zasada od ogółu do szczegółu**
- ◆ **Określić elementy charakterystyczne dla całej wsi w zakresie:**
 - Układu wsi i zagród
 - Charakteru zabudowy, materiału użytego do budowy i detalu architektonicznego
 - Określenie gatunków zieleni charakterystycznych dla miejscowości i podkreślających jej wiejski charakter
 - Inne elementy indywidualne dla wsi Np. woda
- ◆ **Określenie planu koncepcji rozwoju dla całej miejscowości – projektowany teren powinien być jednym z jego elementów**
- ◆ **Stworzenie katalogu małej architektury, który ujednociałby ją na terenach wspólnych**

Krótkie wytyczne 2

(uwzględniające ład przestrzenny i architektoniczny)

- ◆ **Zasada od ogółu do szczegółu**
- ◆ **Określenie uwarunkowań zewnętrznych**
 - Punkty widokowe z zewnątrz na projektowane miejsce
 - Określenie charakteru otoczenia, elementy wymagające zastłonięcia i do ekspozycji
 - Obiekty uciążliwe (np. hałas lub zanieczyszczenia)
- ◆ **Określenie uwarunkowań wewnętrznych**
 - Punkty widokowe wewnętrzne
 - Ukształtowanie terenu i aktualne zagospodarowanie - inwentaryzacja
- ◆ **Określenie stref funkcjonalnych w celu uporządkowania przestrzeni i uniknięcia kolizji interesów Np:**
 - Strefa wejściowa
 - Strefy ciszy i hałasu
 - Strefy rekreacji biernej lub czynnej,
 - Strefy dla odpowiednich grup wiekowych itp.
- ◆ **Zagospodarowanie terenu zgodnie z charakterem zabudowy miejscowości, charakterystycznej zieleni oraz określonego katalogu elementów małej architektury**
- ◆ **Dobór zieleni należy dostosować do warunków panujących na danym obszarze**

**REGION JEZIOR SALZBURSKICH
AUSTRIA
PROJEKTY KSZTAŁTUJĄCE WIĘZI
MIĘDZYLUDZKIE**

**ELIXHAUSEN – WIEŚ
POKOLENIOWA**

A stylized, dark teal silhouette of a mountain range is positioned at the bottom right of the slide, partially overlapping the text area.

Przedszkole z wolontariatem ludzi starszych

przedszkole

Szkola solary

Wieś solary

wieś

MATTSEE JESIEŃ ROLNIKA

Dom seniora w centrum

Cechy idealnego projektu odnowy wsi

wynik dyskusji na Kongresie Odnowy wsi (2007 Kamień Śląski)

- ◆ „Ładny” – piękno działa pozytywnie na ludzi,
- ◆ Funkcjonalny,
- ◆ Projekt musi żyć – „żywy projekt”,
- ◆ Powinien przynosić mieszkańcom korzyści, również materialne,
- ◆ To taki, który pobudza kolejne działania,
- ◆ Dzięki niemu wzrasta dobre samopoczucie mieszkańców,
- ◆ Powinien być zidentyfikowany z miejscem, w którym powstaje.

Co można zrobić w celu osiągnięcia ideału

wynik dyskusji na Kongresie Odnowy wsi (2007 Kamień Śląski)

- ◆ Powinna być edukacja na wszystkich poziomach. Począwszy od szkół podstawowych (zaproponowano przedmioty związane z szacunkiem do tradycji, architektury, krajobrazu, środowiska itp.) skończywszy na osobach dorosłych,
- ◆ We wszystkich działaniach powinien być zachowany umiar i rozsądek,
- ◆ Należy poszukać ducha miejsca (genius loci), co pomoże odpowiednio dobrać projekty,
- ◆ Projekty powinny dawać pewność siebie, możliwość zarobku.

DZIĘKUJĘ ZA UWAGĘ
